くまもと県民葬祭

ふれあい通信 4月号

2010年3月28日　第051号

発行：くまもと県民葬祭
発行責任者：専務取締役 岩崎 寿子

ホームページ
http://www.0077-78-1059.com
E-mail info@0077-78-1059.com
お問い合わせ（通話無料）0077-78-1059

熊日夕刊に広告掲載

市営バス小峯線車内アナウンスも

四月から下期を迎えた大熊本日日新聞の広告掲載日を新聞紙上で、今期から、広告掲載日を環境に配慮した、シンプルな媒体にそぐわない、略式戦争広告を掲載することにした。

四回目の掲載は、「変わりゆくお葬式のカタチ」と題した、新聞広告を通じて、お葬式講座開催のお知らせを、今月の十七日、十八日の二日間、熊本市内の市営バス小峯線車内アナウンスも予定している。

最近、お葬式の形態が、多様化してきている。お葬式の形態が、多様化してきている。

予定している。

同時に、新聞広告を通じて、お葬式講座開催のお知らせを、今月の十七日、十八日の二日間、熊本市内の市営バス小峯線車内アナウンスも予定している。

変わりゆくお葬式のカタチ

あなたらしく生きるための…

お葬式講座開催

4月17日・18日

入場無料

寄贈

書画「ころころりんご」

安田瑞花様（東京塚町）

この度、東京塚町にお住まいの安田瑞花様から書を寄贈いただき、早速、正面玄関から入ってすぐのロビーに展示させていただきました。

作品名は『ころころりんご』というもので、作者の安田さんによると人生の一生を表しているとのことです。

人間は生まれたときは小さく、そこから成長し、次第に大きくなり、ピークを過ぎくらいになると、ふたたび小さくなっていく様子を用いて表現されていました。

人生終焉の理想的な形・ことしてピンピンコロリ・ころりとの言葉があります。

言葉は何とも連想されるようなこの言葉書きの気がしまして、殺風景なお礼申対し陰で

ファミリースペース専用花台導入

お洒落なデザインが式場にもマッチ

ファミリースペース東京塚に素敵なアイテムが一つ加わりました。それは木製のアンティークなデザインで会場にもマッチする供花用の花台です。

従来のものは金属のパイプ製が多く組立て式で、せっかくの綺麗な花も見栄えが悪くなるという感じのものも少なくありません。そこで今回導入した専用花台は、花をより引き立てるばかりでなく、会場の雰囲気にもマッチするもので、飾り付けも従来の菊中心ではなく、色花も豊富に取り入れたデザインにしています。

同じ供花一台の価格も従来のパイプ製と同じ一本1575円（税込）に設定して、現在は六台まで対応可能です。

ファミリースペースでのお葬儀の供花はスタッフまでお問い合せください。詳しくはスタッフまでお問いください。

春夏秋冬

春は卒業や入学など別れと出会いの節目だ。私たちが多い季節だ。今年は三十年ほど前と違い小学生と卒業を感じてしまいまして真っ先に思い出すのは、蛍の光や仰げば尊し」の歌です。

蛍の光の灯火の唱歌の雪…」積む白雪」ということば、詞が南国雪」熊本にいう歌とも卒業ら歌われ

季節感が、育った私で生まれます。

入学式と言って思い出すのは、何と言っても桜吹雪。小さな身体に大きなランドセルを背負って、母親の手を引かれながら新入生が桜の中を微笑ましい様子は何とも感じます。

最近ここ熊本はどうでしょうか。三月二十日頃には三月の宣言がなされ、三月の終わりになると、満開の桜の花は、

その頃には桜の花は、四月の入学式になっています。

つどう、語らう、心がかようお葬式

リビングで送る「ファミリースペース東京塚」

くまもと県民葬祭　くまもと県民葬祭　検索

父や母、子や孫と…最期はこんな静かで温かな時間を

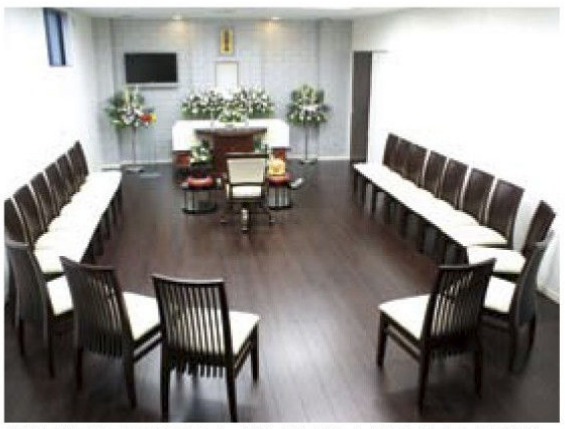
椅子も列で並べるのではなく、話しができるよう向かい合わせに配置

「最期は住み慣れた自宅から送ってあげたい」。ほんの20年前まで、葬儀は自宅で行われているのが主流でした。

昨年、灰塚バス停前に誕生した「ファミリースペース東京塚」は家族の想いを現代のライフスタイルの中で実現できる新しい斎場。通夜から告別式までの2日間を完全貸切で、まるで自宅のように利用できます。

斎場には大型のホールはなく、あるのはまるで我が家のようなのリビングルームとダイニング。

灰塚バス停前にある会場（見学は自由）

大切な故人の隣で想い出話を縁あった人々と語らいながら、心を込めて送ることができる空間になっています。

通夜ぶるまいができる食堂や、お棺に入る前に故人と一晩ともにできる部屋なども備わり、式は経験豊富なスタッフがしっかり進行してくれます。

4月にはお葬式に関するセミナーも開催。各メディアでも活躍中の同社の森社長が、変わりつつある葬儀について、問題点や今しておくべきことなどをお話してくれます。入場は無料ですが、予約が必要です。

メディアでも活躍中
社長の森輝和さん

生前予約に関する相談も受付中。詳しくは電話で問合せを。

あなたらしく生きるための…お葬式講座開催

変わりゆくお葬式のカタチ　参加無料

日時／4月17日(土)
14：00～
定員／80人(先着順)
会場／尾ノ上コミュニティーセンター

日時／4月18日(日)
14：00～
定員／80人(先着順)
会場／帯山コミュニティーセンター

☎0077(78)1059 通話無料

悠々倶楽部

悠々倶楽部ツアー20回記念特別企画

西長門リゾートと萩満喫の旅

一泊4食（懇親会費含む）19,800円

5月12日(水)～13日(木)

参加者募集中！